



社協 よしかわ だより



日頃身近なところで、住みよい地域社会の実現のために実践的な活動を続けている個人・団体へ、彩の国コミュニティ協議会（会長：大野元裕埼玉県知事）から表彰状が贈られました。ネオポリスふれあいサロンは、どの世代にも人と人がつながる場所が必要だと、2010年に運営を始めました。毎週20名程度が参加し、皆で準備をするなかで次第に顔見知りができ、助け合いの輪も広がりはじめました。今では皆で関わるサロンとして定着しています。



コロナ禍では密をさけて、こんなカタチで…陽だまりの中で茶話会や合唱、時には体操も♪

参加者から
「今まで話す事がなかった方達と仲良くなって、サロンがある日が楽しみ！おかげで生活に張り合いも出ます。」

もくじ

- 2 中曽根小学校区での地域づくりの取り組み
- 3 共同募金収納状況報告
- 4 歳末たすけあい事業報告、3人乗り自転車
- 6 ボランティアセンターからのお知らせ
- 7 会員・寄付者報告
- 8 第1包括だより

今月の表紙

おめでとうございます！

シラコバト賞受賞

『ネオポリスふれあいサロン』

～いつでもどなたでもをモットーに～

地域の未来に「あったらいいな」を地域ぐるみで考える取り組みが中曽根小学校区で始まりました

発足までの道のり

1 支え合いの地域づくりを考えるフォーラム

令和3年9月25日(土)、中曽根小学校体育館にて、中曽根小学校区内6つの町会・自治会、さわやか福祉財団と共催で「地域づくりフォーラム in 中曽根小学校区」を開催しました。

コロナ禍のため、感染症対策に配慮しての開催となりましたが、小学校区住民48人にご参加いただき、地域の未来について共に考える一歩を踏み出すことができました。



- ① さわやか福祉財団：岡野貴代さんより「みんなで参加する助け合いの地域づくり」についてのお話
- ② 実践報告
 - 道庭自治会：「農協や魚屋の移動販売」
 - 中曽根小学校区6自治会：「地域減災への取り組み」
 - ネオポリス小さなすけあいの会：「買い物支援等の活動」

参加者アンケートでは、今後地域での支え合い活動に関わりたいと回答された方 **94%**!

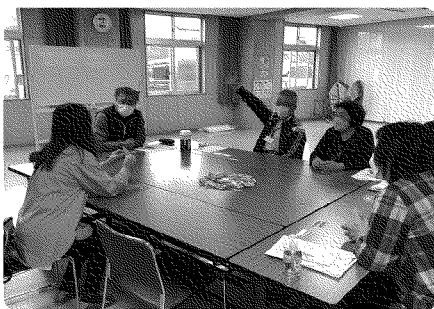

『助け合いゲーム』を通じて、誰もが助け合える関係であることを再確認



2 第1回 よしかわ地域支え合いの学習会 in 中曽根小学校区

フォーラム開催後は、全2回の学習会を開催。

第1回は、10月27日(水)美南公民館にて、フォーラム参加者をはじめ、支え合いの地域づくりに関心のある方21人で学び合いました。

さわやか福祉財団の岡野さんより「なぜ今地域に助け合いが必要なのか」について、フォーラムでのお話も踏まえ、振り返りをしました。その後、助け合いゲームを通して参加者同士コミュニケーションを深めながら、助け合いとはどんなことかを皆で考えました。ワークショップでは、『生活の困りごとや不安、10年後を考えた時に不安に思うこと』『ご近所で助け合っていること』をテーマに、活発な意見が交わされました。



ふせん紙には、たくさんの想いが書き出されました!

3

第2回 よしかわ地域支え合いの学習会 in 中曽根小学校校区

第2回学習会は、11月25日(木)美南公民館にて、1回目に引き続き参加くださった皆さんと、思いをカタチにしていくためのアイデアを出し合いました。

『前回のワークショップであがった課題を解決するために、地域にあったらよいと思う助け合い活動』、『必要な活動のうち自分たちができる活動で、自分たちの地域に作り出したい活動をひとつ選び「こんな活動があったらいいな」を地域につくりましょう』という2つのテーマでワークショップを展開。

検討を重ね具体化していけそうな「あったらいいな」の活動のアイデアがあちこちから出され、今後の展開が楽しみです。



参加者アンケートより

◎自分たちが住んでいる地域の問題を解決していくために、何をどのようにすればよいのかを具体的に話し合うという経験は、わくわくするほど楽しかった。もしかしたら、まちづくりは自分たちができるのかもしれないと思った。

◎理想と現実の中で、地域で支え合いの活動が必要になっている現状を多くの方に理解し、協力してもらいたいと強く思いました。実行に移せるよう協力していきたいです。

4

地域みんながわたしの“できること”で支え合い 「中曽根小学校校区地域支え合い協議会」 発足に向けて準備中

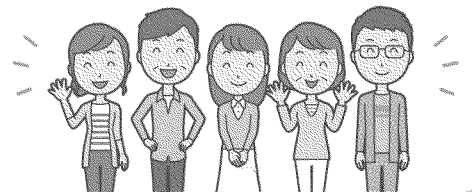

ふれあいデイサービス 送迎ドライバー募集!

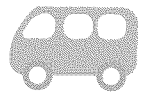

吉川市より委託を受けて、介護予防や閉じこもり防止を目的にした「ふれあいデイサービス」の送迎ドライバーを募集しています。



- 勤務時間**：月～金曜日、午前8時30分～10時頃
／午後2時30分～4時頃・シフト制(予定)
- 待遇**：時給1,000円、通勤手当
勤務手当(年2回6月・12月)、有給休暇あり
- 資格**：普通自動車運転免許を取得して3年以上経過しており、3年以内に道路交通法の行政処分を受けていない満69歳以下の方
- 業務内容**：送迎用車両(ワゴン車)による利用者の送迎
その他、デイサービスでの軽介助や環境整備業務など
- 採用人数**：若干名
- 問合せ**：048-981-8750

令和3年度（令和4年1月14日現在）

共同募金収納状況報告

共同募金運動にご協力いただき
ありがとうございました

皆様から寄せられた善意に御礼申し上げますと共に
収納状況を報告します。（順不同・敬称略）

大口募金 351,570 円

個人や法人、サークル単位でご協力いただきました。

民生委員・児童委員協議会東地区	16,067 円
民生委員・児童委員協議会中央地区	37,396 円
民生委員・児童委員協議会南第1地区	21,922 円
民生委員・児童委員協議会南第2地区	17,359 円
オザキ動物病院	3,000 円
さかえ薬局	2,000 円
株式会社 猪商 吉川	3,000 円
洋風Dining美食	2,000 円
寿司 魚秀	3,000 円
ラーメン来来亭	3,000 円
金子整骨院	5,000 円
(有) 電化のマツダ	5,000 円
糀家	5,000 円
(有) 丸文商店	5,000 円
横山理容店	1,000 円
海中商店	1,000 円
鈴木工務店	1,000 円
福寿家	5,000 円
第一貨物労働組合埼玉整備工場分会	5,000 円
篠田重機株式会社	10,000 円
玉生橋梁調査 玉生早人	5,000 円
さくら歯科医院	5,000 円
山崎時計店	5,000 円
ツバキ創建	10,000 円
(株) 花やさん	10,000 円
二合半堂まつざわ煎餅	5,000 円
吉川市仏教会	10,000 円
智勝院	10,000 円
まるしん菓子店	22,437 円
(有) 田中自動車（アイオート）	10,000 円
キッコーマン労働組合野田工場支部	5,000 円
重城治夫	30,000 円
中野智恵子	10,000 円
菊地桂子	5,000 円
戸張紀子	5,000 円
石井良二	4,000 円
宇野誠一	10,000 円
西田清美	5,000 円
匿名 5件	31,971 円
埼玉りそなクラブポイント・その他	1,418 円

職域募金 369,904 円

市役所や福祉施設等、職場単位で職員の皆様にご協力いただきました。

吉川市役所	231,348 円
吉川フレンドパーク	14,500 円
武蔵野銀行吉川支店	15,000 円
社会福祉法人 彩凜会	21,000 円
吉川松伏消防組合	16,398 円
吉川つばさ保育園	3,000 円
埼玉りそな銀行吉川支店	23,000 円
吉松運輸株式会社・ユニック輸送センター	5,458 円
社会福祉協議会	40,200 円

街頭募金 33,760 円

今年度は新型コロナウイルスの影響で、駅や店頭での街頭募金運動は中止しましたが、募金箱設置及び、募金にご協力いただきました。

吉川団地みんなのひろば	1,520 円
吉川平成園	2,851 円
ケアハウス平成	2,481 円
セイコーマートはしもと店	8,655 円
肉の太田屋	1,610 円
社会福祉協議会窓口	16,643 円

学校募金 86,194 円

福祉教育の一環としてご協力いただきました。

吉川つばさ保育園	1,768 円
育暎保育園	1,675 円
旭小学校	3,637 円
栄小学校	9,603 円
吉川小学校	12,801 円
中曽根小学校	14,991 円
美南小学校	23,236 円
三輪野江小学校	3,454 円
吉川中学校	6,142 円
吉川中央中学校	6,320 円
吉川美南高等学校	2,567 円

戸別募金 5,594,512 円

市内の自治会・町会・町内会のお力添えにより、
本年もたくさんの善意が寄せられています。

【内訳】 赤い羽根募金	3,160,127 円
歳末たすけあい募金	2,434,385 円

受賞おめでとうございます

令和3年11月2日の埼玉県社会福祉大会において、共同募金運動への多大な貢献が評価され、次のとおり受賞されました。

【埼玉県共同募金会会長表彰】

八島 長代 様

歳末たすけあい 事業報告



皆様からお預かりしました歳末たすけあい募金を、今年度は次のような事業に活用しました。心よりお礼申し上げます。

1 歳末慰問品支給事業

- 歳末大掃除 145 世帯
- お赤飯詰め合わせ 282 世帯
- すぐ使える衛生用品 158 世帯
- 介護用品 39 世帯

75歳以上の一人暮らしの方や要介護等の認定を受けている又は重度の障害者手帳所持者で、一人暮らしの方などを対象に、上記の4つのメニューから1つをお選びいただき、計624世帯にお届けしました。



申請者から

手の届かないところを、毎年お願いしています。きれいになって新年を迎えられるので、とても気持ちがいいです。

2 小学校入学祝品の支給

今春に小学校に入学するお子様のいるひとり親家庭や生活保護受給家庭から7件の申請があり、入学祝品として6種類の中から好きなデザイン・色を選んでいただき、ランドセルを支給しました。

申請者から

- ・ 本人がすごく気に入ったみたいで、ランドセルが届くのを楽しみにしていました。
- ・ ランドセルを支給していただき、大変助かりました。ありがとうございます。

3 歳末援護金の支給

生活困窮世帯からの申請に基づき、年末に援護金として1世帯当たり8000円（世帯員数に応じて人頭割加算3000円）を54世帯へ贈りました。民生委員さんに一部配付のご協力をいただきました。ありがとうございます。

(幼児2人同乗用自転車)

3人乗り自転車を 貸し出しします



対象

令和4年3月1日現在で、1歳以上5歳未満の幼児を2人以上養育している保護者の方及び、社会福祉協議会会員世帯の方

費用

無料（修理代及び消耗品等は利用者負担）

台数

5台（予定）

貸与期間

4月中旬～1年末満

受付期間

3月1日（火）～31日（木）

受付場所

社会福祉協議会窓口

その他

- 応募者多数の場合は抽選となります。
- 貸与期間の延長はできません。
- 貸与期間中に発生した、人身及び物損事故等については、利用者本人の責任となります。

心の密は絶やさない。

「つながりをたやさない社会づくり」を全国共通の助成テーマとしています。新型コロナウイルス感染拡大の影響下にある子どもやその家族を支援する団体への資金面の支援などにも活用されます。“ありがとうの声”や使いみちの詳細をご覧ください。

赤い羽根 さいたま

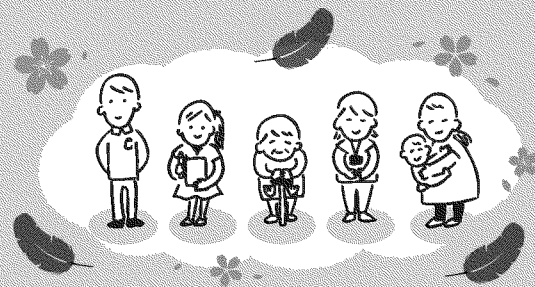

◁ ◀ ボランティアセンターからのお知らせ ▶ ▷

問合せ：TEL 981-7559

ボランティア活動保険のご案内

万が一に備えて、ボランティア活動中のさまざまな事故によるケガや損害賠償責任を補償するための保険です。令和4年度分は3月から受付できます。

ボランティア活動保険料

- 基本プラン 350円
- 天災・地震補償プラン 500円
- 特定感染症重点プラン 550円

令和3年度加入のボランティア活動保険は3月31日で補償が終了します。

ボランティア・市民活動団体補助事業のご案内

吉川市を中心に活動するボランティア・市民活動団体の安定した運営と主体性の育成を支援し、ボランティア活動の可能性を広げるため、活動時の会場費や事務費、講座・研修開催費などの費用の一部を補助するものです。

申請資格

吉川市ボランティアセンターに登録していて、他の補助金交付を受けていない団体

申請期限

令和4年5月20日（金）

使用済み切手 整理ボランティア募集

期 日 3月10日(木) 11日(金) 4月14日(木) 15日(金)
5月12日(木) 13日(金) 6月9日(木) 10日(金)

時間/場所 10時～11時30分 / 吉川市社会福祉協議会

持ち物 ハサミ・マスク

活動日は変更になる場合があります。
ホームページまたは電話でご確認ください。



ボランティア・市民活動団体一覧 掲載団体募集

令和4年度版を発行します。
活動をPRして仲間を募りたいボランティア団体は情報をお寄せください。なお、団体の情報登録には要件があります。
※令和4年度版は6月上旬頃発行予定

報告

使用済み切手・書き損じはがき・プリペイドカード寄付者

(令和元年11月～令和3年10月受付分 順不同・敬称略 ※名称は、受付簿の名前を記載しています。)

使用済み切手は換金して市内の福祉活動に活用していましたが、買い取り業者の廃業により、令和3年6月から深谷市にある養護盲老人ホーム「ひとみ園」へ送り、施設の充実に活用していただくことになりました。今まで、吉川市社会福祉協議会にご寄付いただきありがとうございます。寄付者名の掲載は終了しますが、使用済み切手などの回収は引き続き行っています。

会田さく○おひさま保育園○大塚労務管理(事)○飯島不動産(株)○井上博○石井鞠子○石田純奈○飯田観光開発(株)○小川敏彦○あずみ苑吉川○伊東一郎○ウスイ○阿部由美子○青木美智子○和泉ユキ子○浅見光子○阿部良一○(株)アークトラスト○会沢たづ子○伊勢谷英子○大橋章子○石倉尚美○岩田京子○絵手紙の会ゆうゆう○大竹磨美子○小山健一○赤沼婦美子○小沢光子○(株)アクアケア○今井住代○浅見つや○岩立洋子○大林民典○岡田一枝○岡本静江○オーディオショップカマニ○石塚勝也○川原満喜江○小西宏子○小森俊男○(株)国産テック○小林美智子○加崎美代子○小高恵美子○小林とよこ○川津順子○かとういぶき・ゆずき○木売新田自治会○鯨岡恵里子○小沢光子○木村定平○上館幸江○倉持富志○ケアリングよしかわ○河原木陽子○河原満喜江○金子弥江子○菅原康子○(株)ジョートー○宗教法人よふきづくめ婦教会代表者八島長代○松栄建設(株)○重城治夫○坂本イワ子○佐々木孝子○鈴木○地引美栄子○(株)十八屋○鈴木ミツエ○スズキ(株) JPM○酒井正義○関根津菟代○さいかつ農協○柴田○彩凜会○戸張なおみ○(株)戸張空調○たなか歯科医院○高森忠子○つくるいものボランティアひなたぼっこ○田中公明○高崎康男○田中菊江○五井学○高野功○高山彦弥○市民交流センターおあしすサポートセンター○東都クリエート(株)○立原農産○東武商事(株)○戸張好子○田口静江○ツクイ吉川美南○東泉寺○高橋幸子○互信江○椿雅美○(株)西山建設○中野智恵子○西崎久男○中村一子○グループホームなごみ○野口美代子○特養ほほえみの家○畑山晶子○久田初恵○平野利子○萩野谷綾子○藤原春美○福田幸子○萩野谷浩○ふくしあ檜木ゆかり○森下和子○みどりの会○松井産業(株)○民友会吉川○三橋佐織○松澤ゆり子○ミヨシ設備工業○吉川そば打ちめいじん会○山崎理容店○藪陽一○弓川○山口○吉田幸子○吉川つばさ保育園○吉川松伏医師会訪問看護ステーション○ワークショップ楽えん○学校法人ワタナベ学園○山本治○吉原千里○山田信一○吉川和子○吉川団地自治会○渡辺栄子○渡利祥子○吉川市老人福祉センター○吉川市連合長寿会○吉川市役所

報告

特別・団体・一般複数口会員

敬称略（令和3年8月～12月受付分）

ご協力ありがとうございます。

※名称は、領収書の名前を記載しています。

特別会員（年会費1口5,000円）

- [2口]** 栄町1区 (有)吉川清掃、(有)染谷新聞店
八子新田 (有)中村商店
上広島 (有)オフィス東武代表横山雅也
吉屋 礎電線(株)
社協直接 菊名剛
株式会社ユハラコーポレーション代表取締役三田喜一郎
- [1口]** 関 (有)木工房シン
本吉川1区 (株)大友建設藤田高輝
本吉川2区 鳩交通(有)
上河岸 (有)福寿家、(有)石川商事
中町 曾我晴子
栄町1区 二合半堂まつざわ煎餅
栄町2区 (有)上山材木店、吉川平沼郵便局
栄町3区 日暮勝美
モアステージ吉川 松本省蔵
保1区西 佐藤工業、竹内一郎、金子稔也
保2区北 池田貢三
高富 (有)立澤電工立澤利夫、(株)匠美建
(宗)観龍院西山祐照、高富昭和講
高久1区 花村ホーロー工業(株)
富新田 酒井一男
中野3区 (株)泉製作所、泉正義、(株)藤井
(株)ケイアンドジイ
吉川団地 野中八重、吉川団地自治会
きよみ野東 伊東一郎
きよみ野西 秋葉重信
上新堀 ファーネス重工(株)、三国重工(株)
(株)HL、株式会社柳川合同
下内川 Smile Create 企業組合代表理事増山裕朗
川藤 ぺんてるKK吉川工場、(株)大東製作所
屋形前 三共物流運輸(株)
上広島 倉林和好（国産テック）
社協直接 株式会社ガーデンヒル代表取締役小山修
埼玉県青少年育成吉川市民会議
竹澤みえ子、智勝院
吉川市管理職会 44名

団体会員（年会費1口3,000円）

- [1口]** 社協直接 吉川市連合長寿会、吉川市遺族会

一般複数口会員（年会費1口1,000円）

- [5口]** ネオポリス 畑山栄子
吉川団地 高橋健太郎
- [4口]** 本吉川1区 増田道敏
- [3口]** 上河岸 鈴木辰男、後藤要一
栄町1区 佐藤昭男
吉川東 加藤節子
保1区東 河原幸次郎
中野2区 (株)扶桑ケミカル
吉川団地 木村公一、小野田哲哉
前新田 土屋正男
吉屋 (株)ユハラコーポレーション
中島 有限会社古瀬製作所

- [2口]** 社協直接
上河岸
栄町1区

- 田口進
- 鈴木種吉
- 酒井明、畠山七男、浅見保彦
- 台蔵昇、島田恵二
- 西田満男、中澤千代松、長島保世
- 松本さち子、恒川ハルカ
- 渡辺金子
- 目黒弘康
- 保1区西 榎本富美雄、中井喜代子
- 高富 大沢征徒、石戸谷久子
- 木売新田 戸張精一、(有)オートガーデン勝栄
- 中野2区 壺谷義孝、渋沢忠幸
- 中野3区 小野正夫
- きよみ野東 石井良二
- きよみ野西 小野寺知也、田中公明

報告

寄付者

敬称略（令和3年8月～12月受付分）

あたたかい善意に感謝します。吉川市社会福祉協議会へご寄付をいただきました方々をご紹介します。

8月受付分

宗教法人よふぎづくめ本婦武教会代表者八島文子	10,000円
重城治夫	20,000円
つくろいものボランティアひなたぼっこ	7,000円
社協募金箱	741円
竹内勇	衛生用品

9月受付分

宗教法人よふぎづくめ本婦武教会代表者八島文子	10,000円
山口要	車いす

10月受付分

宗教法人よふぎづくめ本婦武教会代表者八島文子	10,000円
美南2区自治会	40,000円
株式会社吉川美南不動産	10,000円
肉の太田屋 募金箱	1,352円

11月受付分

宗教法人よふぎづくめ本婦武教会代表者八島文子	10,000円
瓦葺研二	17,300円
吉川市手をつなぐ育成会	10,000円
つくろいものボランティアひなたぼっこ	10,000円
ワタナベ学園理事長山崎美夫	白米 30kg

12月受付分

宗教法人よふぎづくめ本婦武教会代表者八島文子	10,000円
木売新田自治会	11,320円
伊東一郎	10,000円

子ども未来応援基金

吉川市仏教会	120,000円
匿名	5,000円

災害義援金

R3年大雨災害義援金 社協募金箱	1,237円
------------------	--------

第1包括だより

第24号

TEL・FAX 984-4766



下内川自治会

介護予防教室を実施しました

6月から11月にかけて8カ所の自治会に出張し、地域の皆さんと、なまらん体操や笑いを通して健康づくりの時間を共有しました。地域主体で定期的集まり、運動やおしゃべりをして楽しみながら健康づくりをしたい！などの思いのある方はぜひご相談ください。身近な地域で、顔の見える関係づくりの取り組みがさらに広がるよう応援します。

地域みなさんと楽しく、一緒にいい汗をかきました♪

認知症を学び、 地域で見守るサポーターに

「認知症になっても住み慣れた地域で暮らし続けたい」という思いを実現するには、地域の温かい見守りや支えが必要です。

吉川市では、「認知症サポーター養成講座」を各地域で開催し、地域ぐるみで認知症への理解を深め、5,044人の方が認知症サポーターになっています。当包括でも自治会などにて計6回開催し、47名の認知症サポーターが誕生しました。

認知症の人や家族の気持ちに心を寄せ、友人や家族に認知症に関する知識を伝えたり、外出先で困っている人に「どうしましたか」と声を掛けたり、仕事を通じて、あるいは隣人として、自分にできる範囲での手助けを行うことが認知症サポーターの役割です。

参加者から
「身近な地域にたくさんの認知症サポーターが誕生し、これからは認知症になっても安心です。」



中村下新堀自治会

お詫びと訂正

社協だより113号(2021年10月号)に掲載したお名前に誤りがありました。大変申し訳ございませんでした。お詫びして、下記の通り訂正します。
7頁 (正) 河口章様 (誤) 川口章様

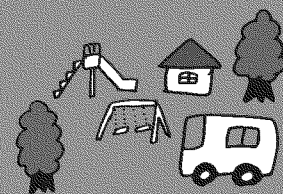

発行 社会福祉法人吉川市社会福祉協議会 (吉川市吉川二丁目1-1)
TEL・FAX 048-981-8750 ■ fukushi@yoshikawashakyo.or.jp

- ・「よしかわ社協だより」は共同募金の配分金で製作しています。
- ・自治会、町会、町内会の皆様のご協力で、各戸に配布されています。
- ・「よしかわ社協だより」の音声版を朗読サークルきんもくせいの協力で作成しています。
- ・次号は令和4年7月発行の予定です。

吉川社協の
ホームページは
こちら



新規会員
随時受付中

ご協力いただける方は、
社協までご連絡
ください。